



# **CONDIÇÕES DE TRABALHO**

## **PAUTA LOCAL – UFRPE/RECIFE**

**Recife/Julho de 2014**

## 1. Introdução

A precarização das condições de trabalho e estudo nas universidades brasileiras tem sido pauta nas lutas do movimento docente, estudantil e dos/as técnicos/as administrativos no último período.

Sobretudo a partir do processo de expansão, materializado, mais expressivamente com o REUNI, o que se assistiu no país foi a transformação dos *campi* em verdadeiros canteiros de obras. Muitas dessas permanecem inacabadas e outras, muitas vezes, ainda não começadas, comprometem a qualidade das atividades de ensino, pesquisa e extensão, neste cenário de crescimento do número de unidades, cursos, servidores/as docentes e técnicos/as administrativos/as e estudantes.

Na UFRPE, a situação não é diferente. Por conta disso, esta temática vem sendo discutida exaustivamente, sobretudo desde a greve docente de 2012. Já naquele momento o Comando Local de Greve/UFRPE iniciou uma coleta de dados junto aos/às diretores/as dos departamentos acadêmicos e outros/as informantes, o que esboçou um quadro inicial da situação vivenciada no *campus* de Dois Irmãos/UFRPE. Já no ano de 2013, a ADUFERPE iniciou um trabalho de atualização destas informações, contando, naquele momento, com o apoio do Conselho de Representantes da entidade e, em 2014, ao menos em dois momentos, esta temática foi retomada em espaços coletivos da seção sindical. O primeiro deles foi durante o Seminário sobre Carreira e Condições de trabalho, realizado no marco da paralisação das atividades docentes no dia 21 de maio de 2014; o outro, na Assembleia Geral realizada em 11 de junho do corrente ano.

Os dados coletados e apresentados, nesses dois últimos momentos, desvelam uma situação de precarização percebida tanto nas condições infraestruturais básicas da UFRPE-Dois Irmãos, como falta de água, quedas constantes da rede elétrica, iluminação pública precária de diferentes áreas do *campus* e falta de gabinetes para atividade docente, em diferentes departamentos, quanto em relação a questões de expansão e manutenção, a exemplo de obras

inacabadas, prédios com estrutura física comprometida ou sem manutenção, condições de acessibilidade e climatização inadequadas e graves questões ambientais.

Diante do contexto, esse documento objetiva sintetizar as situações consideradas como mais graves, servindo de instrumento de negociação junto à reitoria da UFRPE, para que sejam tomadas as medidas cabíveis para resolução imediata dos problemas apresentados.

## **2. Obras inacabadas**

- 2.1. **Biblioteca do CEGOE:** projetada para ser concluída em abril de 2013, tal obra permanece inacabada até o presente momento.



Biblioteca do CEGOE

- 2.2. **Bloco D, prédio próximo ao Bloco C, dos departamentos de Ciências Sociais, História, Administração e Letras e Ciências Humanas:** além da estrutura inadequada para o trabalho docente (ver Gabinete de Docentes), o prédio se encontra com a estrutura física concluída, sem ser entregue à comunidade acadêmica.



**Bloco D – prédio concluído**



**Gabinets de Docentes do Bloco D**

O espaço para o trabalho docente de ensino, pesquisa e extensão exige condições mínimas de funcionamento. É fato que tais condições não são oferecidas para muitos/as docentes da UFRPE, seja por falta de estrutura de gabinetes, seja por falta de gabinetes para docentes. Sem dúvida, para o trabalho acadêmico, são necessários gabinetes com instalação elétrica adequada, ponto de internet em funcionamento, telefonia e, principalmente, acústica que favoreça o estudo do/a docente e a orientação de trabalhos.

- 2.3. Laboratório de Gastronomia:** Prédio concluído, sem entrega para uso pleno pela comunidade acadêmica.



**Prédio de Gastronomia**

- 2.4. Prédio do DEPAQ:** prédio concluído sem a devida entrega à comunidade acadêmica.



**Novo Prédio- DEPAQ/UFRPE**





**Entorno do DEPAQ/UFRPE**

- 2.5. **Reforma do Anfiteatro do CEGOE:** obra paralisada que compromete a realização de atividades de ensino e extensão. Deve-se destacar que este espaço já estava fechado durante a greve docente em 2012.



**Anfiteatro do CEGOE**



**Anfiteatro do CEGOE**

Visando aprimorar o cumprimento da transparência na gestão pública, a ADUFERPE solicita à reitoria da UFRPE, além das informações documentadas sobre a previsão de conclusão e entrega destas obras à comunidade acadêmica, as devidas informações sobre o volume de recursos captados para a execução das mesmas, suas fontes e os cronogramas atualizados de desembolso e uso dos mesmos.

### **Condições inadequadas de acessibilidade e climatização**

- 2.6. CEGOE:** pane constante no único elevador disponível para o acesso de portadores/as de necessidades especiais e climatização inconclusa.



Acessibilidade - CEGOE

- 2.7. Prédio Central:** atraso na conclusão da implantação do único elevador que atenderia, principalmente, aos/as portadores/as de necessidades especiais.



Acessibilidade – Prédio Central



- 2.8. Departamento de Biologia:** problemas de comunicação pela inexistência de rede telefônica.



**Prédio do Departamento de Biologia**

- 2.9. CEGEN:** Climatização inadequada e pane constante nos elevadores.



**Prédio do CEGEN**

2.10. **CEGOE:** Climatização inadequada.



Parte externa do CEGOE – Caixa de ar-condicionado sem aparelho



Sala de aula do CEGOE – aparelho instalado sem funcionamento

- 2.11. **CEAGRI:** Plataforma de elevação para uso de pessoas portadoras de necessidades especiais sem funcionamento.



**Plataforma de elevação do CEAGRI II**

- 2.12. **Departamento de Educação Física:** Plataforma de elevação para uso de pessoas portadoras de necessidades especiais com funcionamento inadequado.



**Plataforma de elevação do Departamento de Educação Física**

### **3. Prédios com estrutura física comprometida ou sem manutenção**

- 3.1. Sala de docentes dos Departamentos de Ciências Sociais, Letras e Ciências Humanas, Economia, Administração e História:** prédio que abriga gabinetes de docentes com rachaduras aparentes e infiltrações.



**Gabinete de docentes lotados nos Departamentos de Letras e Ciências Humanas, Economia, Ciências Sociais, História e Administração**

- 3.2. Ginásio do Departamento de Educação Física:** estrutura danificada sem os devidos reparos.



Ginásio - DEF



Ginásio - DEF



- 3.3. **Pista de atletismo sem manutenção:** pista utilizada pela comunidade acadêmica e do entorno da UFRPE.



**Pista de atletismo utilizada pela comunidade acadêmica e pela comunidade do entorno da UFRPE - Dois Irmãos.**

- 3.4. **Quadra de esporte sem manutenção**



**Quadra de esporte descoberta – próxima ao Prédio Central**



**Quadra de Voleibol situada ao lado da piscina/UFRPE**

#### **4. Demandas Infraestruturais**

4.1. Falta à UFRPE creche para os/as filhos/as de docentes, técnico-administrativos e estudantes, bem como para a população do entorno da instituição.

4.2. Faltam à UFRPE salas de convivência para as/os docentes.

4.3 Falta sinalização adequada e suficiente dos departamentos da UFRPE/Dois Irmãos.

#### **5. Problemas ambientais**

**5.1. Esgoto a céu aberto:** expele dejetos da UFRPE em calçada da comunidade do Sítio dos Pintos/Córrego da Fortuna.



Esgoto do RU

- 5.2. Dispensa de reagentes químicos por laboratórios na rede pública de esgoto sem qualquer tratamento específico.**

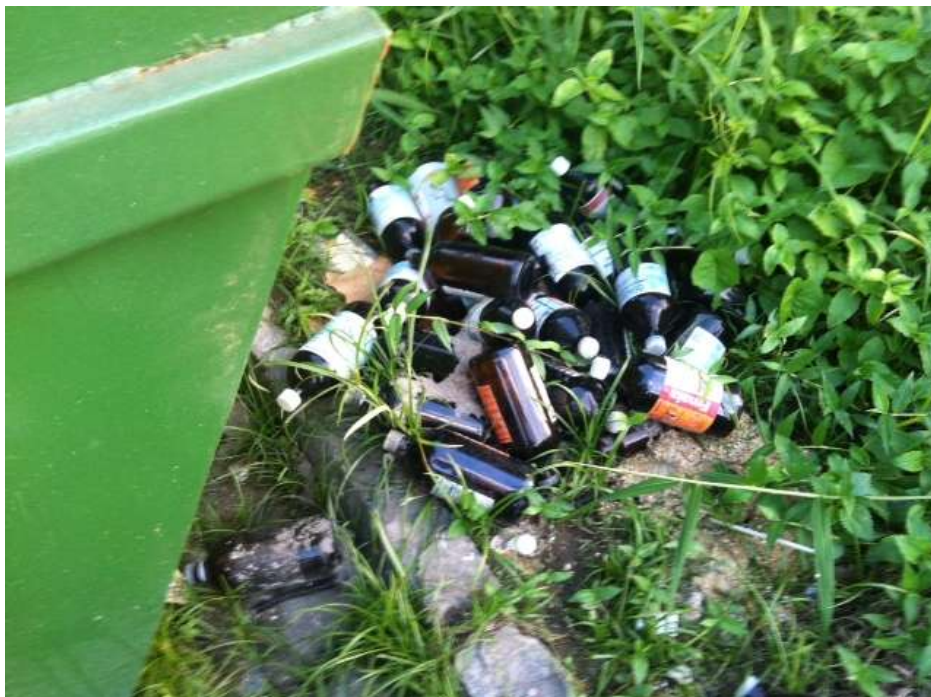





**Caixa de gordura transbordando- próximo ao Prédio Central**

- 5.3. Uso corrente de agrotóxicos em área urbana e de preservação ambiental:** diferentes tipos de venenos, como o Glifosato (com uso proibido em áreas urbanas pela ANVISA) e herbicidas são pulverizados no campus da UFRPE, comprometendo o meio ambiente (fauna, solos, nascentes, córregos e rios), bem como representando riscos de contaminação a pessoas/transeuntes, desde

aquelas que lidam mais diretamente com esses produtos (estudantes em aulas práticas e técnicos/as de campo) ou ainda aquelas que circulam em áreas de uso comum, como o CEAGRI I e II, Restaurante Mesa Farta, DTR, DCFL, Departamento de Agronomia e Solos.

**5.4. Animais abandonados no *campus*:** sem acolhimento ou tratamento adequado por parte da instituição.



**Gatos abandonados em frente ao RU/UFRPE**



**Cães abandonados na UFRPE**



**5.5. Podas desastrosas de árvores existentes no *campus***



**Departamento de Biologia/UFRPE.**



**Departamento de Biologia/UFRPE.**

## **6. Mais concursos públicos para docentes e técnico-administrativos**

- 6.1. Falta concurso para técnicos de laboratório.
- 6.2. Por uma política de concursos públicos, com professores/as efetivos/as, preferencialmente, em regime de dedicação exclusiva.

## **7. Diálogo com a comunidade acadêmica e transparência na gestão pública**

7.1. Mudanças estruturais e conjunturais da instituição têm ocorrido sem a devida discussão com a comunidade universitária e com os departamentos. Há escassez de informações sobre obras prediais ou mesmo sobre a criação de cursos ou novas unidades.